



הדו"ח המילולי לשנת המס המסתיימת ביום 31.12.2011

מתן – משקיעים בקהילה
מספר עמותה: 580335057
מסמך זה מהווה פירוט או תוספות לסעיפים בדו"ח המקוון

סעיף 1 - פעולות עיקריות שבוצעו בשנת 2011

מבוא

מתן – משקיעים בקהילה הוא ארגון חברתי הפועל לעידוד נתינה, לבניית חברה אזרחית חזקה ויוצרת שינוי. מתן מתמחה בפיתוח שותפויות שמטרתן לאפשר לכל חברה עסקית, קרן או תורם פרטי למצוא את הדרך הייחודית שלהם להשקיע בקהילה וליצור שינוי בעל משמעות בחייהם של אנשים. להגשמת חזונו פועל מתן בשלושה תחומים עיקריים: פיתוח שותפויות בין עסקים וקהילה, קידום השקעה אפקטיבית בקהילה וקידום ופיתוח יכולות מנהיגות וניהול בארגונים החברתיים להגברת החוסן והקיימות שלהם.

שנת 2011 הייתה שנה מאתגרת ומרתקת עבורנו. מאתגרת, בשל היותה עוד שנה שחייבה אותנו להמשיך ולהתמודד עם הירידה המתמשכת בכספי התרומות ועם העלייה בצרכים החברתיים ובמקביל למצוא דרכים חדשות ויצירתיות לבניית שותפויות שבהן ההשקעה בקהילה של התורמים – העסקיים והפרטיים כאחד – הופכת ל"תשואה חברתית" מרגשת ובעלת משמעות. מרתקת, בשל המחאה החברתית שסחפה את כל הארץ והוכיחה עד כמה נחוצה לנו חברה אזרחית חזקה ויוצרת שינוי. חברה שאנו שואפים ליצור כאן בישראל, באמצעות אפיקי הפעילות והשותפויות שאנו יוצרים.

עיקר ההישגים:

- בשנת 2011 גייס והשקיע מתן 42 מיליון שקלים ו-20,000 שעות התנדבות בכ-300 תכניות וארגונים חברתיים בכל רחבי הארץ.
- בשבע השנים האחרונות השקענו למעלה מ-300 מיליון ₪ בקהילה.
- שכללנו את תהליכי ההשקעה בקהילה מבדיקת האמינות ועד מדידה והערכה.
- המשכנו לפתח כלים חדשים ולא שגרתיים למעורבות עובדים וחברות עסקיות בקהילה.
- הרחבנו את מאגר המידע המקיף שלנו וריכזנו נתונים על מגוון הצרכים החברתיים.
- יחד עם שותפים ערכנו כנסים מקצועיים ואירחנו מרצים מהשורה הראשונה מהארץ ומחו"ל
- הרחבנו את תכניות "מסלול מתן" כדי להמשיך לקדם את הניהול ואת מנהלי הארגונים החברתיים ולחזק אותם לקראת אתגרי המחר. עד היום צעדו במסלול המנהלים במתן למעלה מ-160 מנהלי עמותות.

להלן כמה דוגמאות להדגמת תחומי והיקף הפעילות:

פיתוח שותפויות בין עסקים וקהילה

תכנית חצרות פעילות – שיתוף פעולה בין חברה, קרן פילנתרופית וארגונים חברתיים

תכנית "חצרות פעילות", שהושקה ביוני 2008 והסתיימה בדצמבר 2011 הינה דוגמה לשותפות מקורית ומיוחדת שיצר מתן. התכנית התמקדה בשיפוץ ושדרוג חצרות מעונות, של ילדים במצבי סיכון

בגיל הרך, תוך מתן דגש מיוחד להקניית נושא התנועה בגיל הרך. היא נבנתה אסטרטגית במשותף על ידי קרן שושהיים ומתן ונוהלה על ידי מתן וכללה 5 שותפים: . . . ארגון מתן – משקיעים בקהילה, הבנק הבינלאומי, ארגון אשלים, קרן שושהיים וארגון נעמ"ת. כפועל יוצא מן השותפות הייחודות היו לתכנית מספר מטרות:

- ✓ שיפור חייהם של ילדים במצבי סיכון בגיל הרך, באמצעות שיפוץ ושדרוג החצר בה הם משחקים במהלך היום.
- ✓ עידוד התפתחותם המוטורית של הילדים בגיל הרך ופיתוח המודעות לתנועה בקרב הצוותים החינוכיים.
- ✓ שילוב מתנדבים מהחברה העסקית בעשייה קהילתית משמעותית.
- ✓ שילוב בני נוער במצבי סיכון בעשייה הקהילתית והעצמתם באמצעות העבודה והתרומה,

במסגרת שלוש שנות התכנית התקיימו ימי התנדבות ופעילות ב-44 מעונות נעמ"ת ברחבי הארץ מטבריה ועד באר שבע. במסגרתם שיפצו כ-660 מתנדבי הבנק הבינלאומי יחד עם כ-440 בני נוער במצבי סיכון, את החצרות במעונות היום ובמרכזים רב תכליתיים של נעמ"ת. לכל חצר נבנתה תכנית עבודה ושיפוץ מותאמת לצרכי הילדים והגננות וכל צוותי המעונות עברו הדרכה מיוחדת כיצד להשתמש במתקנים הללו כדי שיוכלו לקדם ולפתח את ההתפתחות המוטורית של הילדים.

תוצאות: מתהליך ההערכה עולה כי הפרויקט הוא הצלחה מכל היבטיו. יעידו על כך שביעות הרצון הגבוהה של המתנדבים וההסכמה בין המפקחות, המנהלות והמטפלות שהוא יצר שינוי משמעותי הן מהבחינה הפיסית והן בקידום נושא התנועה לגיל הרך במעונות הללו. מתנדבי הבנק חוו חוויה מעצימה ומשמעותית, תוך יצירת שינוי אמיתי ובר קיימא הן במראה החיצוני של החצר והן בתפיסה הכוללת של הצוות בהתייחסות לחצר על מתקניה. בני הנוער שהתנדבו בתכנית דיווחו על חוויה ייחודית, בה הם היו בצד הנותן לאחר שבמסגרת "נקודת מפנה" (פרויקט הדגל החברתי של הבנק הבינלאומי בשיתוף אשלים ומתן) הם היו בצד המקבל. מידת החשיבות שהם נתנו לתכנית הינה רבה והתחושות אשר הם דיווחו עליהן בעקבות ההשתתפות היו של העצמה, תחושת מסוגלות ויכולת לחולל שינוי חיובי.

נקודת מפנה – השותפות ביזמות עסקית לנוער בסיכון מתרחבת לתחום האמנות

פרויקט "נקודת מפנה", אשר הושק בשנת 2007, נבנה ע"י מתן בשיתוף הבנק הבינלאומי ועמותת "אשלים"- ג'וינט המתמחה בטיפול בבני נוער בסיכון. הפרויקט מעניק לבני נוער בסיכון, אשר נפלטו ממסגרות שונות, את ההזדמנות לשנות כיוון בחיים ולחיות חיים נורמטיביים בחברה הישראלית. במסגרת הפרויקט, שבו השתתפו עד כה כ-2000 בני נוער בסיכון, משולבים הצעירים במסגרות חינוך ייחודיות, המשלבות לימודים יחד עם טיפוח יזמות עסקית. היקף הפרויקט מוערך ב-20 מיליון ₪ לחמש שנים.

בשנת 2011 הוחלט על הרחבת הפרויקט ושימוש בכלים נוספים מתחום האמנות, בעבודה עם בני הנוער. הבחירה באמנות התבססה על מחקרים המראים כי אמנות: משפיעה לטובה על הישגים לימודיים; מפחיתה את שיעור התלמידים הנושרים מבית הספר; מחזקת את הדימוי העצמי של ילדים, הוריהם ומשפחותיהם; מחזקת מיומנויות וקשרים חברתיים, חשיבה יצירתית וביקורתית; נמצא קשר בין מעורבות גבוהה במוסיקה כלית לבין הישגים גבוהים במתמטיקה; היצירה בחומרי האמנות יכולה להוות מקור לשמחה והנאה.

הציפיה היא כי השימוש באמנות, שהינה שפה אוניברסאלית המאפשרת ביטוי עצמי גם לילדים עם קשיי שפה/התבטאות מילולית, מאפשרת פיתוח היכולת האישית וגילוי העוצמות כמו גם פיתוח כישורי החיים ומיומנויות אישיות וחברתיות, תוביל לשיפור ההישגים הלימודיים של בני הנוער וגם לשיפור יכולותיהם האישיות

תחום האמנות במסגרת נקודת מפנה הושק בספטמבר 2011 ב-5 ישובים/אזורים המהווים פיילוט להטמעת הנושא: דימונה, דרום ת"א, מודיעין עילית, חיפה, יפיע) התקציב שיושק בתחום האמנות במסגרת התכנית עומד על 6 מיליון ₪ לשלוש שנים.

פיתוח אפיקי התנדבות חדשניים

התנדבות בקהילה מהווה חלק בלתי נפרד מפעילות חברות עסקיות אשר שותפות במעגל הנתינה של מתן. רוב החברות רואות בהתנדבות העובדים נדבך חשוב בתוך עשייתם הקהילתית ותרומתם לקהילה. בשנים האחרונות קיימת מגמה שהולכת ומתחזקת ובה מבקשים עסקים להתנדב כקבוצות

באופן חד פעמי כמספר פעמים בשנה על מנת לכלול בפעילות גם עובדים שאינם יכולים לקחת על עצמם מחויבות התנדבותית קבועה.

באופן הזה נרתמות חברות וקבוצות מתנדבים לעבודות שיפוץ, ימי כיף, סיורים משותפים עם הקהילה (ילדים בסיכון, נוער בסיכון העצמה נשית וכדומה). בצד הפעילות יש תקציב נלווה שתומך בפעילות ומממן בד"כ את החומרים, התכנון, ההסעות הכיבוד והפעילות עצמה.

דוגמא בולטת למחויבות מסוג זה, מפגינים בחברת רואי החשבון ארנסט אנד יאנג ישראל, שהגדילה לעשות ומציעה כיום יום התנדבות מרוכז לכלל העובדים. ארגון מתן בנה עבורם את התכנית "יצאתם גדולים", המאגדת בתוכה את מכלול הפעילויות, למען קידום תרבות הנתנה ושיפור פני החברה בישראל. מדי שנה בספטמבר/אוקטובר מוכרז יום "יצאתם גדולים" המוקדש לחיבוק הקהילה. ביום זה יכול כל עובד לתרום לסביבה החברתית, בעשייה משותפת עם חדשנות, יצירתיות תוך חיזוק המודעות לצרכים חברתיים ויצירת מעורבות בקהילה.

בשנת 2011 יצאו ביום זה כ- 1500 עובדי "ארנסט אנד יאנג" לפעילות התנדבותית ב-53 עמותות, בפעילויות שנקבעו ואורגנו מראש. העובדים יצאו בקבוצות, כיחידות וכמחלקות ולקחו חלק בפעילות משותפת בשיפוץ/סיור/פעילות יצירה/אריזה וחלוקת מזון. סה"כ כ- 4500 שעות של השקעה של עובדים – מהלב, למען הקהילה, ביום אחד.

אפיק התנדבו חדש השנה הייתה בקשתה של חברת פריגו לסייע לה במציאת מסגרות התנדבות לילדי העובדים בתקופת החופש הגדול. מתן, המלווה את החברה בפעילותה הקהילתית, יצר את החיבורים וכך 74 ילדי עובדי חברת פריגו התנדבו במשך שבועיים בעמותות: ביגודית ב"ש, בית מוריה ב"ש, החברה להגנת הטבע, ונגב בר קיימא.

חברת כי"ל

החברה בחרה למקד את תמיכתה החברתית באוכלוסייה הבדווית בדרום. אנו במתן מנהלים את הפרויקט ביחד עם חברת כי"ל ואנשיה ובשתוף פעולה עם הארגונים החברתיים הפועלים בשטח. הפרויקט כולו משלב תחומי עשייה חברתיים שונים שמטרתם להעצים ולחזק את האוכלוסייה הבדווית בכל הגילאים, ילדים, נוער ומבוגרים. הנושאים המרכזיים הם: איכות הסביבה, חינוך ומנהיגות.

השותפים החברתיים: נגב בר קיימא, מרכז מידע והכוונה להשכלה גבוהה, עמותת ליאלי (לרווחת ילדים בסיכון) בי"ס עמל אלפארוק בכסייפה ובית איזי שפירא.

החברה לישראל ווראייטי ישראל למען הבריאות בישראל

החברה לישראל ווראייטי ישראל חברו יחדיו לפרויקט תלת-שנתי שבא לתמוך בילדים מאושפזים ובבני משפחותיהם ולהקל עליהם את השהות בבית החולים. במסגרת הפרויקט, שנוהל ע"י מתן משקיעים בקהילה, אותרו צרכים ייחודיים של כל בית חולים וניתן להם מענה. הפרויקט פועל כיום ב- 12 בתי חולים ברחבי הארץ ובמסגרתו הוקמו חדרי פעילות, כיתות לימוד, חדר קולנוע, מרכז פיזיותרפיה ושיקום, חדר גרייה, מרכז כושר ואורח חיים בריא, חדר ספורט שיקומי למציאות מדומה, וכן נרכש ציוד רפואי מגוון. **בשנת 2011 הושק הפרויקט בבי"ח ברזילי, במסגרתו נרכש ציוד לפגייה ולמחלקת הילדים ובבית החולים לילדים ע"ש ספרא בתל השומר נחנך מרכז תזונה, כושר ואורח חיים בריא. סה"כ הושקעו בפרויקט למעלה מ- 9 מליון ש"ח.**

מיזם סיסמה לכל תלמיד

המיזם הוקם מתוך תחושת דחיפות לקחת חלק בהעלאת איכות החינוך בפריפריה וקידומו לקראת המאה ה-21. **המיזם הוקם על ידי קבוצת עופר אליה חברו שותפים מרכזיים – החברה לישראל, המשרד לפיתוח הנגב והגליל, בז"ן וכן בנק הפועלים וישראלכרט. מטרתו של מיזם "סיסמה לכל תלמיד" היא למחשב את מערכות החינוך בפריפריה ולאפשר שימוש בטכנולוגיית המידע, כחלק בלתי נפרד מאורח חייהם של התלמידים והמורים, ליצירת קהילת חינוך ממוחשבת.** מיזם "סיסמה לכל תלמיד" נותן מענה תקשובי מלא, נגיש, זול וידידותי לתלמידים ולמורים, בכל, והופך את ביה"ס למוקד חינוכי וחברתי אליו הם מחוברים בכל עת ובכל מקום הנוח להם. בשונה מההשקעות המסורתיות המטפלות לחוד בתשתיות, במשתמשים ובתוכן, מיזם "סיסמה לכל תלמיד" מאחד את כל השלושה בתפישה כוללת אחת, יוצר אינטגרציה ביניהם ומביא לניצול מרבי של ההשקעות שנעשו ונעשים בתחום מיחשוב ביה"ס כמרכז חינוכי. הכלים שהונחו בבסיס המיזם מתאימים לכל כתות הלימוד (מגן הילדים ועד סוף י"ב), לכל סוגי בתי הספר, על תרבויותיהם ושפותיהם השונות, מלווים את התלמיד בכל שנות לימודיו, עוברים איתו מכיתה לכיתה ומבי"ס לבי"ס, ומאפשרים גידול והוספה של בתי ספר בצורה קלה, טבעית, מודולארית וללא כל הגבלה.

בערים בהן פועל מיזם "סיסמה לכל תלמיד" הוא הפך לחלק בלתי נפרד משגרת היום, הן של התלמידים והן של צוותי ההוראה. המיזם כולו עובד בתיאום עם משרד החינוך. נכון לסיום שנת 2011 הופעל המיזם ב 137 בתי ספר וחבורו אליו כ 50 אלף תלמידים ומורים. המיזם עתיד לגדול בשנת 2012.

המיזם כולו, למן ההתחלה, פועל במסגרת מתן כחלק מחיבור עסקים וקהילה והשקעה יוצרת שינוי בחייהם של רבים במערכת החינוך בישראל.

קידום השקעה אפקטיבית בקהילה

מתרומות עובדים למענקים בקהילה - הוועדה ציבורית ליעוד מענקים

גם השנה סייע מתן לעשרות תורמים (חברות ועובדיהן, תורמים פרטיים וקרנות) להשקיע את כספי התרומות באופן שיניב "תשואה חברתית מירבית". סה"כ השקיע מתן בקהילה בשנת 2011 סכום של כ-42,000,000 ₪.

אחד מהמקורות הכספיים להשקעה בקהילה הם כספי העובדים והחברות, הנתרמים במסגרת מסעות הנתינה במקומות העבודה. הכספים המיועדים לסיוע כללי לקהילה /או לסיוע לתחומים חברתיים ספציפיים, מושקעים בקהילה כמענקים. על המענקים מחליטות ועדות ציבוריות, שבהן חברים נציגי העובדים מהחברות שקיימו מסעות נתינה. בשנת 2011 חילקה הוועדה הציבורית מענקים בסכום כולל של כשני מיליון ש"ח, למגוון רחב של תכניות בקהילה, אשר חולקו כך: איכות הסביבה – 5.3%, מניעת אלימות – 14.5%, בריאות – 9.2%, ילדים – 13.6%, מוגבלויות – 16%, נוער – 13.2%, סובלנות – 8.2%, יציאה ממעגל העוני – 11.2%, קשישים – 8.8%.

פיתוח וקידום מנהיגות ויכולות הניהול בארגונים החברתיים

כחלק מחזון בניית חברה אזרחית חזקה ויוצרת שינוי, רואה עצמו מתן מחויב לקידום ושיפור הניהול בארגונים החברתיים, מתוך אמונה כי ארגונים כאלה ידעו לעשות שימוש מקצועי ויעיל יותר בכספי ההשקעות החברתיות. הפעילות מתקיימת במסגרת "מסלול מתן לפיתוח מנהיגות וניהול בארגונים החברתיים" וכוללת שתי תכניות:

"מסלול מתן - ניהול", המיועד למנכ"ל עמותות. בשנת 2011 התקיים המחזור התשיעי של התכנית בהשתתפות 13 מנכ"ל עמותות, המייצגים מגוון נושאים ומגזרים חברתיים. התכנית, המבוססת על ידע וכלים מהעולם העסקי והצמדת מנטור מהעולם העסקי לכל מנכ"ל עמותה, מערבת בכל שנה כמה עשרות מנהלים בכירים מהעולם העסקי, המשמשים בהתנדבות מרצים ומנטורים. זו הייתה השנה החמישית שבה התכנית מתקיימת בשותפות אסטרטגית עם פירמת ראיית החשבון והיעוץ KPMG סומך חייקין ושנה שנייה שפעילות הפתיחה החווייתית מתקיימת בהתנדבות מטעם חברת לוטם. ההשתתפות בתשלום.

"מסלול מתן – הערכה ככלי ניהולי". תכנית לימודים ראשונה מסוגה, שמטרתה להקנות לארגונים החברתיים כלים וידע בהערכה, שישמש אותם ככלי ניהולי לקבלת החלטות ושיפור ביצועים וליצירת תרבות הערכה במגזר החברתי. מחזור שני של 7 ארגונים סיים את התכנית באפריל 2011 ומחזור שלישי ובו 10 ארגונים נפתח בנובמבר אותה שנה. תכנית הלימודים מבוססת על תהליכים של למידה ארגונית ושינוי ארגוני ומכל ארגון משתתף צוות מוביל, הכולל מספר בעלי תפקידים. ההשתתפות בתכנית היא בתשלום.

קידום הידע המקצועי

יחד עם שגרירות ארה"ב אירחנו ב-1.6.2011 את מומחית בעלת שם מארה"ב בנושא: "רשתות חברתיות ושינוי חברתי". המפגש נערך בבית מיקרוסופט פיתוח בהרצליה פיתוח, הנמנית על שותפות מתן והשתתפו בו כ-140 איש, נציגי עמותות ומנהלי אחריות חברתית בעסקים.

בשיתוף שגרירות ארה"ב, ארגון מעלה ועיתון דה-מרקר, אירחנו ב- 4.10.2011 את [] מומחה בעל שם לאחריות תאגידית וקיימות, להרצאה מרתקת אליה הגיעו עשרות מנהלי אחריות חברתית בעסקים.

מעורבות ומנהיגות בחברה האזרחית

לאור המחויבות לפיתוח המגזר החברתי ומקומו המוביל, הזמן מתן להשתתף כחבר בשולחן העגול התלת מגזרי במשרד ראש הממשלה. בשנת 2011 התרחבה המעורבות גם לחברות בתתי ועדות של השולחן העגול כגון הוועדה בנושא התנדבות.

יוזמת "ברית הארגונים"

כגורם מוביל בתחום פיתוח יכולות הניהול של הארגונים החברתיים חבר מתן לאלכ"א-ג'וינט, שתי"ל, שיתופים ומנהיגות אזרחית להקמת "ברית הארגונים", שמכנסת ביחד כ-20 ארגונים הפועלים לחיזוק תשתיות ויכולות ארגוניות בארגונים החברתיים. במהלך 2011 התבססה והתמסדה פעילות הברית, וכן הייתה שותפה לארגון רב שיח בנושא "ארגוני המגזר השלישי והמחאה החברתית" שהתקיים ב- 18.9.2011 מטעם שיתופים, מנהיגות אזרחית, ברית ארגוני התשתית והתארגנות המנכ"לים במגזר השלישי.

סעיף 2 - המבנה הארגוני

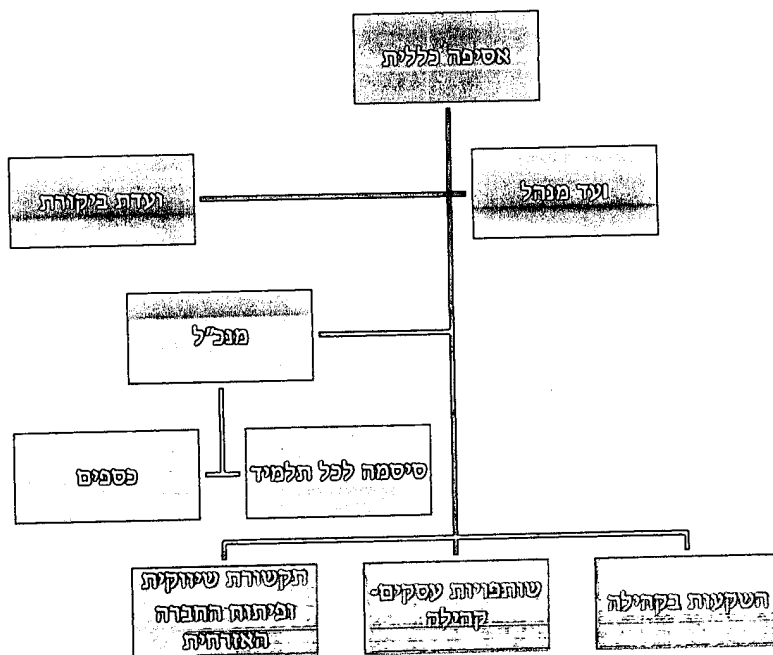

סעיף 5 – שימוש בכספי התרומות

המיוחד בתרומה למתן היא שאלפי אנשים תורמים מ 10 ש"ח לחודש במסגרת קמפיין מתן במקומות העבודה ועד ארגונים עסקיים, קרנות אישיות וחברות עסקיות התורמים מליונים. חלק גדול מהתורמים תורמים, סכומים שאינם גדולים, אך ביחד יוצרים הבדל בחיי רבים. התורמים כולם מפקידים את ההשקעה באמצעות מתן מתוך אמון בשקיפות, ביכולת המקצועית הייחודית למתן והמחויבות החברתית המשותפת לתורמים, לשותפים החברתיים ולמתן לחיזוק הקהילה בישראל. הדיווח על ההצלחה הוא התודה המרכזית לכל סוגי התורמים באמצעות מתן.

בתרומות במסגרות הקמפיין במקומות העבודה, כולל המציג של החברה העסקית - 100% עובר לקהילה והמימון להוצאות מתן נעשה כולו ע"י חברי ועד מנהל מתן הרואים בכך אחד הפרוייקטים החברתיים החשובים לקיום חזון מתן לעידוד הנתינה.

מענק המחייב עבודה מיוחדת הוא מענק מעל 20,000 ש"ח. המענק יינתן בד"כ לאחר בדיקת עומק והתחייבות הפרוייקט החברתי למצות את המענק בהתאם לסיכום המקובל על התורמים או הוועדה הצבורית. זהו תהליך בונה עבור הפרוייקט משום שאז נשאלות השאלות לגבי הצרכים ותפיסת ההצלחה וזהו כלי המיוחד למתן בהיותנו לא רק משקיעים בשם התורמים אלא שותפים לדרך עם הפרוייקטים הקהילתיים ומתוך הערכה לפעילותם החשובה.

להלן רשימת העמותות שקבלו תרומות כספיות בשנת 2011 במסגרת מגוון פעילויות: ייזום פרוייקטי דגל של חברות, ניהול ההשקעה הקהילתית של חברות, קרנות ותורמים פרטיים, החלטות הוועדות הציבוריות למענקי מתן, פיתוח פרוייקטים התנדבותיים עם עובדי חברות, ייעוד על ידי התורמים במסגרת הקמפינים בחברות והשתתפות בתכנית "מסלול מתן".

להלן רשימת העמותות שמתן השקיע בהן ב-2011:

| | | |
|--|--|--|
| אבוקת אור | איחוד הצלה ישראל | בית כנסת אריאל - רעננה |
| אגודת בתי הכנסת ברמת מודיעים | אייסוף - הקרן הבינלאומית לחינוך | בית כנסת אשכנז- מודיעין |
| אגודה ישראלית למען ילדים עולים | איכות בשיקום | בית כנסת מולדת |
| אגודת "סעד לחולה" בישראל | איל"ן - איגוד ישראלי לילדים נפגעים | בית כנסת צעירי משהב קהילת יעקב רחובות |
| אגודת בוגרי ישיבה אוניברסיטה | איל"ן אגוד ישראלי לילדים נפגעים | בית לחם יהודה הכותל המערבי |
| אגודת דורשי הטכניון | אילן מרכז ספורט לנכים | בית מוריה באר שבע |
| אגודת הישיבה המרכזית העולמית - מרכז האמלשפוס | | בית ספר רימון |
| אגודת העיוורים הנעזרים בכלבי נחייה בישראל עמי בצפון | | בית קובי ע"ש קובי אייכלבום |
| אגודת חב"ד עיר גנים | אל"י - האגודה להגנת הילד | בית שבת לוי |
| אגודת יד אליעזר | אלו"ט | בלה קליינר |
| אגודת יד ביד אוזן קשבת ועזרה לזולת | אלוין ישראל | בני ארזים מרכז טיפולי לילד |
| אגודת יד שרה | אלי"ע | בני דוד-מכינה ישיבתית |
| אגודת יידי אוניברסיטת ת"א | אלמאנרה - עמותה לקידום העיוורים הערביים בישראל | |
| אגודת יידי אוניברסיטה | אמ"ן- אגודה למיאומה נפוצה | בשביל החיים-עמותה למען משפחות שיקירהן התאבדו |
| אגודת יידי אוניברסיטה הפתוחה | אנונימוס | בת מלך |
| אגודת עזרה למרפא | אנוש - העמותה הישראלית לבריאות הנפש | גדולים מהחיים |
| אגודת צער בעלי חיים רמת גן והסביבה | אנשים מאמינים בשוהם - | גוונים שדרות |
| אגודת ש"ב-בית הגלגלים | אנשים מאמינים בשוהם 12-410-73008 | גיבורים קטנים |
| אדם טבע ודין - אגודה ישראלית להגנת הסביבה | אפרת - אגודה לעידוד הילודה בעם היהודי | גן החיות התנ"כי |
| אדר היקר | אק"י-סניף ירושליים | גן הילד חיפה |
| אהבת חסד בארץ הקודש | אקים ישראל | דוק אביב |
| אהבת רבקה | ארגון בקהילה | דימונה מלב אל לב |
| אהבת רחמים | ארגון הספורט של החרשים בישראל | ה.ל.ל. - האגודה לחוזרים בשאלה |
| אולפנת עופרה | ארגון צפון אמריקה למען יהודי אתיופיה | האגודה הישראלית לטרשת נפוצה |
| אוניברסיטת בן גוריון | ארגון שולחן עגול מס' 5 לאזור תל אביב והמחוזות | האגודה הישראלית לסוכרת |
| אוניברסיטת ת"א | אש"ל ירושלים | האגודה למלחמה בסרטן |
| אוניברסיטה בע"מ באר שבע | אשה לאשה, המקלט לנשים מוכות בירושלים | האגודה להגנה על החייל |
| אוניברסיטת חיפה | אשל ירושלים בית תבשיל לזקנים וגלמודים | האגודה למען העיוור-רחובות |
| אופנים | אשלים | האגודה למען העיוור ולמניעת עיוורון ת"א |
| אופק לילדום | אשת חיים - התאחדות ספורט אתגרי ונופש פעיל | האגודה לנכות ולסוכרת נעורים בישראל |
| אור ירוק - העמותה לשינוי תרבות הנהיגה | באר שבע | האגודה לעידוד וקידום מרכזים קהילתיים בישראל |
| אור מנחם ע"ש אל"מ מנחם זהבי ז"ל | בי"ח אל"ן - מרכז לשיקום ילדים ונוער | האגודה לקידום החינוך ביפו |
| אור שלום-כפר ילדים ונוער | בית אורי | האוניברסיטה העברית בירושלים |
| אור שלמה ע"ש הקדוש הרב שלמה רענן | בית איזי שפירא | האיגוד הירושלמי למאבק בסמים |
| אורט ישראל | בית הילדים ע"ש אלעזרקי | האיגוד המקצועי של מגייסים |
| אח"י - אחדות חברת ישראל | בית הלל מוסד לבני ברית | הוועד למלחמה באייס |
| אחד לאחד - עמותת תורמים לסיוע למקקים בית הכנסת המרכזי - נוף איילון | בית המדרש לנשים | הזן את הכל גמ"ח ע"ש פינקרט יעקב ז"ל |
| אחזת שרה בית ילדים ונוער | בית הספר הראלי העברי בחיפה בע"מ | הטכניון-מכון טכנולוגי לישראל |
| אחים לחיים | בית השנטי | היכל בנימין - מרכז קהילתי דתי |
| אחים לחסד | בית התבשיל עזרה לב מתתיהו | הישיבה הגבוהה אור-עציון |
| אחת מתשע נשים למען נפגעות סרטן | בית חם תורה עם דרך ארץ | הכול חינוך |
| אי"ל - אגודה ישראלית לאפילפסיה | בית יוסי | המועצה לשלום הילד |
| איגוד מרכזי הסיוע לנפגעי תקיפה מינית בישראל ועד הר חברון | | המכון ללימוד מחקר ובנין המקדש |
| איגוד סיסטיק פיברוזיס בישראל | | המכון לקידום החרש בישראל |
| איזון-בחזרה למסלול | | |

המכללה האקדמית בית ברל
המכללה האקדמית ת"א יפו
המפעל להכשרת ילדי ישראל
המרכז האקדמי רופין
המרכז הבינתחומי הרצליה
המרכז לטניס בישראל
המרכז לעיוור בישראל
הסוכנות היהודית
הסתדרות מדיצינית הדסה

יד לאחים
יד לילד רשת מועדוני נוער חב"ד
יד לקשיש
יד מלכה
יד משהם
יד עזר לחבר
יד עזר לעזרת קשישים
יד עזרא ושולמית
יד רחל-מרכז חינוכי רב תחומי

העמותה הישראלית לדיסאביליטי
העמותה להנצחת סרן יוסי אוחנה ז"ל
העמותה לחקר האיי.אל.אס בישראל
העמותה למאבק במחלת A-T
העמותה למען הקשיש - לוד
העמותה למען הקשיש בטייבה
העמותה למען הקשיש כפר סבא
העמותה למען הקשיש שפרעם
העמותה למען חתולי רחוב בירושלים
העמותה לקידום החינוך ביפו
העמותה לקידום ופיתוח מקהלת מורן
העמותה לתסמונת רט

ידיד- עמותה לסיוע הדדי וקידום פעולות חברתיות-מחנכי ילדים חרשים
ידידי בית הספר גולני
ידידי המרכז הרפואי רמב"ם
יוזמת האנרגיה הטובה
יחד למען כל אחד ואחד
ילדים בסיכוי - המועצה לילד החוסה
ימין אורד כפר ילדים דתי
יעדים לצפון - מיסודה של קרן סאק"א
ישיבה דחסידי בעלזא ירושליים
ישיבת בני עקיבא גבעת שמואל
ישיבת בני עקיבא הגולן
ישיבת בני עקיבא מעלות יעקב ישיבת הסדר
ישיבת בני עקיבא נר התמיד
ישיבת ברכת משה מעלה אדומים
ישיבת הכותל
ישיבת הסדר אילת השחר

הצל לבו של ילד
הקואליציה הישראלית לטראומה
הקן המשפחתי אשקלון
הקרן לחיפה
הקרן לירושלים

הקרן למעורבות חברתית ע"ש יהודה טריביט
הרוח הישראלית - המגבית הישראלית
התאחדות עולי אמריקה וקנדה בישראל
התורה והארץ
התנועה המסורתית
התנועה למען איכות השלטון בישראל
ויצו הסתדרות עולמית לנשים ציוניות
ועד החסד של גבעת שרת
ועד הרבנים לעניני צדקה
וראיטי ישראל
זק"א - זיהוי קורבנות אסון
חברים לרפואה/ מתנדבים לכל דבר
חובבי החתולים בישראל
חוג ידידי המרכז הרפואי "אסף הרופא"
חוג ידידי מרכז רפואי שיבא- תל השומר
חום חסד ומשגב (ע"ר)
חותמים מחדש
חזון ישעיה

חיבוק ראשון-העמותה לטיפול בתינוקות נטושים
חיים לילד
חינוך לפסגות (עמותת "גם אני אהיה סטודנט")
חכמה ודעת לב חם
חמלה סיוע לנזקקים
חסד מציון עבור גמ"ח מזון קרית שמואל
חסד שבלב
חסדי נעמי
חצר נשית
טבקה-מרכז לסיוע משפטי וסגור קהילתי ליוצאתאיתופיה
טכנודע
טלי ביד רמ"ה
טספצין
יד ושם

מדרשת נועם
מדרשת הרובע
מהפך תודעתי
מוזיאון ישראל
מוזיאון תל אביב לאומנות
מוסד חינוכי שיקומי יחד
מועדון איגרוף ירושלים
מוקד סיוע לעובדים זרים
מזון לחיים
מטי ברוכי
מילב"ת - המרכז הישראלי לטכנולוגיה מסייעת
מכון בית דוד
מכון בני דוד ירושלים
מכון ברנקו וייס לטיפוח החשיבה
מכון הלכה ברורה וברור הלכה
מכון מאיר
מכון סאמיט
מכון פוע"ה - פוריות ורפואה עפ"י ההלכה
מכינה תורנית קדם צבאית אלישע (ע"ר)
מכללה חרדית ירושלים
מכמנים - המכינה הקדם צבאית למנהיגות מתקדמת
מלב"ב מרכז לטיפול בקשיש בקהילה
מלוא הטנא
מנהיגות עסקית צעירה
מנהל קהילתי נווה יעקב
מסל"ן - מרכז סיוע לנשים נגב
מעון חירום לנשים
מעניי הישועה התנועה לתרבות בישראל
מפעל החסד "יד ביד" לוד
מפעל חיים
מפעלי זכרון מנחם
מפעלי צדקה וחסד רומם קרן דוד
מפעלי תורה וחסד שלום יעשה
מרחביה
מרכז גוונים בקהילה
מרכז הסיוע לנפגעות ונפגעי תקיפה מינית תל אביב
מרכז השל-המכון הישראלי לחשיבה ומנהיגות סביבתית
מרכז התורה רחובות
מרכז וראיטי ירושלים
מרכז חינוך ליאו באק חיפה
מרכז יעקב הרצוג
מרכז ישראלי לכלבי נחיה לעיוורים
מרכז מהות - מידע, הדרכה ותעסוקה לנשים
מרכז נגה למען נפגעי עבירה
מרכז סיוע לנפגעות ואונס ותקיפה מינית ע"ש לינדה פלדברג
מרכז סיוע לנפגעות תקיפה מינית ואונס קריית שמונה
מרכז רוחני אורות התורה בת ים
מרכז תורני לנשים ותכנית המתמידות בירושלים
מרכז תורני עץ חיים - היכל אליהו
משאלת לב
משביע לכל חי רצון
משולחן לשולחן - לקט ישראל
משי - מרכז שיקום ילדים
משמר בעלי חיים בישראל
משען למרפא- מרכז עזר ועידוד לילד המוגבל
משפחה אחת
מתנדבים למען הזולת

| | | |
|--|--|--|
| ק"ר גוש עציון לפיתוח | עמותת יידי המרכז הרפואי וולפסון | נאמן נפגעי ארוע מוחי |
| ק"ר טל חיים | עמותת יידיים למען הנוער והחברה | נאמנות התיאטרון הקאמרי של תל אביב |
| ק"ר יד לחיים | עמותת יוצאי 8200 | נאמני מרכז שניידר |
| ק"ר יורי שטרן | עמותת יחדיו באר שבע והדרום | נגב בר קיימא |
| ק"ר ילדים שלנו | עמותת כוכב הצפון | נוה חנה לילדים ונוער |
| ק"ר ירוחם החדשה | עמותת כנפיים | נועם פוקס |
| ק"ר לאוטמן | עמותת להושיט יד | נותנים באהבה |
| ק"ר לב"י | עמותת לילך | נותנים תקווה |
| ק"ר למען ילדים וקשישים | עמותת מופת | נחשון |
| ק"ר לרווחה לנפגעי השואה | עמותת מפעלי צדקה וחסד רומ"ם ק"ר דוד | נט"ל - סיוע נפשי לנפגעי טראומה על רקע |
| ק"ר מלכי | עמותת מרכז כוכב | ניצב רפאל - עמותת לתמיכה בנזקקים |
| ק"ר קהילתית תירת הכרמל | עמותת נוער מתחברים למשפחה | ניצוצי הזוהר |
| ק"ר קובי מנדל | עמותת סירת הצנחנים | ניצן-עמותת לקידום לקויי למידה, חיפה |
| ק"ר קולנוע ישראל | עמותת על-עמותה לקידום תוכניות יחודיות | ניצן - המרכז הארצי |
| ק"ר רועי לא אחר | עמותת עמדה | ניצני ראשון |
| ק"ר רמלה לקידום החינוך | עמותת פרחי כרמיאל | נעמת |
| ק"ר שוסטרמן | עמותת פרויקטנון לישראל | נר התמיד עבור ביתנו - בית הילד מירב |
| ראש יהודי | עמותת צומת מרכז לנוער אנגלוסקסי | נר שמשון חי |
| רוח חדשה - סטודנטים למען ירושלים | עמותת צליאק בישראל | נשי אמ"ת - ישיבת נחשון |
| רוח טובה | עמותת קבוצת "רעות" | סדנת שילוב בת עין |
| רופאים לזכויות אדם | עמותת קו לחיים | סיכוי לצעירים חיפה |
| רחשי לב | עמותת ק"ר חג"י | סינמטק שדרות |
| רטורנו | עמותת ק"ר מאור | ספרית בנימין לילדים |
| רימון (חשבון מיוחד) | עמותת לקהילת רוח נשית | ע.ז.ר.ה - איגוד דוברי אנגלית (ק"ר עזרה לקהילת) |
| רעות-שרות נשים סוציאלי | עמותת תלפיות | עולים ביחד |
| רעות - עמותת לבריאות נפש קהילתית | עמיתים | עולים למען קליטה מוצלחת |
| רפעה | ער"ן - עזרה נפשית בטלפון | עולל-עזרה ואהבה לילד ולתלמיד |
| רצון יהודה | עזרה נפשית - עזרה נפשית בדארנה | עזר בנימין ע"ש המחנך הרה"צ בנימין רבי זצ"ל |
| רשות הטבע והגנים | עת רחמים | עזר מציון |
| רשת עמל | עמיד במידבר | עזרת אבות |
| שוחרי גיל"ת | עיתים-יעוץ ומידע במעגל החיים היהודי | עטרת ירושלים |
| שאלות ותשובות | פידל - עמותת לחינוך ושילוב חברתי של יוצאי ארצות הברית | עיתים מנחות לעיוור בישראל |
| שיעור אחר | פיקוד - עמותת לחינוך ושילוב חברתי של יוצאי ארצות הברית | על"ם - העמותה למען נוער במצבי סיכון ומצוקה |
| שישה צבעים | פיקוד - עמותת לחינוך ושילוב חברתי של יוצאי ארצות הברית | על-עמותה לקידום סטודנטים עוריים ודיסקלמינציה |
| שכן טוב | פיקוד - עמותת לחינוך ושילוב חברתי של יוצאי ארצות הברית | עלה - עזרה לילד הנכה |
| שלוח - אגודת שחרור למשפחה וליילד המוגבל | פיקוד - עמותת לחינוך ושילוב חברתי של יוצאי ארצות הברית | עלי נגב לשיקום ופיתוח |
| שמחה לילד | פיקוד - עמותת לחינוך ושילוב חברתי של יוצאי ארצות הברית | עלי שיח-עמותה לשיקום ילדים חריגים |
| שמע - לחינוך ושיקום ילדים לקויי שמיעה | פיקוד - עמותת לחינוך ושילוב חברתי של יוצאי ארצות הברית | עמות -רעות שדרות |
| שעלי תקווה | פיקוד - עמותת לחינוך ושילוב חברתי של יוצאי ארצות הברית | עמותה לטיפול בילדים בסיכון |
| שק"ל - שרותים קהילתיים למוגבלים | פיקוד - עמותת לחינוך ושילוב חברתי של יוצאי ארצות הברית | עמותה למען הקשיש טבריה |
| תאטרון עדות | פיקוד - עמותת לחינוך ושילוב חברתי של יוצאי ארצות הברית | עמותה למשחקים אולימפיים המיוחדים |
| תאיר-מרכז לתרבות יהודית | פיקוד - עמותת לחינוך ושילוב חברתי של יוצאי ארצות הברית | עמותת +50 |
| תאיר - מרכז סיוע לנפגעות ולנפגעי הטרדה מינית | פיקוד - עמותת לחינוך ושילוב חברתי של יוצאי ארצות הברית | עמותת אל"ן בית נועם |
| תורה בציון צדק | פיקוד - עמותת לחינוך ושילוב חברתי של יוצאי ארצות הברית | עמותת אלצהיימר ומחלות דומות בישראל |
| תכלית האדם | פיקוד - עמותת לחינוך ושילוב חברתי של יוצאי ארצות הברית | עמותת ארתור רובינשטיין הבינלאומית למוסיקה |
| תנו לחיות לחיות | פיקוד - עמותת לחינוך ושילוב חברתי של יוצאי ארצות הברית | עמותת ביכורי נחושה ישיבת שיח יצחק |
| תנועת אורות | פיקוד - עמותת לחינוך ושילוב חברתי של יוצאי ארצות הברית | עמותת בית הכנסת שכונה צפונית אלקנה |
| תנועת בני עקיבא ישראל | פיקוד - עמותת לחינוך ושילוב חברתי של יוצאי ארצות הברית | עמותת בנין אריאל |
| תנועת מכבי ישראל | פיקוד - עמותת לחינוך ושילוב חברתי של יוצאי ארצות הברית | עמותת גדעון |
| תעסוקטיף | פיקוד - עמותת לחינוך ושילוב חברתי של יוצאי ארצות הברית | עמותת גוונים לפיתוח החינוך הקהילה והסביבה |
| תפוח העמותה לקידום עידן המידע בישראל | פיקוד - עמותת לחינוך ושילוב חברתי של יוצאי ארצות הברית | עמותת דרור בתי חינוך |
| תקות מורשת | פיקוד - עמותת לחינוך ושילוב חברתי של יוצאי ארצות הברית | עמותת החסד "לב רמות" |
| HEBREW UNION COLLEGE | פיקוד - עמותת לחינוך ושילוב חברתי של יוצאי ארצות הברית | עמותת היידיים מרכז רפואי ת"א |
| S.O.S האגודה למען בעלי חיים | פיקוד - עמותת לחינוך ושילוב חברתי של יוצאי ארצות הברית | עמותת הלב |
| STAND WITH US | פיקוד - עמותת לחינוך ושילוב חברתי של יוצאי ארצות הברית | עמותת חיים למען ילדים חולי סרטן |
| | פיקוד - עמותת לחינוך ושילוב חברתי של יוצאי ארצות הברית | עמותת חנונו |
| | פיקוד - עמותת לחינוך ושילוב חברתי של יוצאי ארצות הברית | עמותת טופז |
| | פיקוד - עמותת לחינוך ושילוב חברתי של יוצאי ארצות הברית | עמותת יידי בית חולים לוינשטיין |

חתימת חברי ועד העמותה על המסמך המצורף לדו"ח המילולי לשנת 2011

אנו, הח"מ, ג'קי שימל ונגה יציב
שני חברי ועד העמותה מאשרים בזאת את פרטיו של הדו"ח הנלווה לדו"ח המילולי לשנת 2011 של
עמותת מתן – משקיעים בקהילה, המפורט לעיל, אשר הוגש לחברי ועדת ביקורת ביום 29.5.2012
ואושר על ידי האסיפה הכללית ביום 5.6.2012.

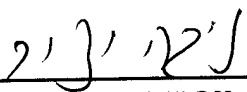

נגה יציב



ג'ייקוב שימל
תאריך 5.6.2012